



Vuelo 571
Los Andes Xperience
Marzo 2026

PROGRAMA INCLUYE

- Reunión por Zoom para coordinar equipo, vehículos y responder preguntas.
- 2 Noches en Malargue. Hotel Rio Grande o similar, con desayuno.
- 2 Noches en el campamento Barroso en ruta al memorial.
- Entrada al memorial.
- Caballos de apoyo para la carga de campamento.
- Caballos de apoyo para cruce de ríos y en caso de emergencia.
- Chivo asado para el cierre con baqueanos de la zona.
- Kit del evento.
- Dos guías, uno lidera la marcha, el otro cierra el grupo.



PROGRAMA (Viernes 13 al martes 17 de Marzo de 2026)

Llegada a Malargue, Argentina el viernes 13 de Marzo de 2026. Confirmar horario Aduana paso Pehuenche.

Día 1 Llegada a Malargue, ingreso al Hotel, resto del día libre.

Día 2 Desayuno (incluido), salida en vehículos propios hacia el inicio del trekking son 45 K de asfalto y 60 K camino de tierra en buen estado. Inicio trote-caminata de 14 K a campamento Barroso. 4 á 5 Horas.

Día 3 Desayuno, salida 08:00 am hacia el memorial, 20 K ida y regreso. Una hora aprox. de permanencia en el memorial. Regreso al campamento Barroso.

Día 4 Desayuno, salida del campamento Barroso, hasta el inicio del recorrido.
Un Chivo asado en la casa de un gaucho. Al término del asado, retorno a Malargue. Resto del día libre.

Día 5 Desayuno (incluido), regreso a Chile, el martes 17 de Marzo de 2026. Confirmar horario Aduana Paso Pehuenche.

Fin del “Vuelo 571 Los Andes Xperience” Marzo de 2026



INFORMACION ADICIONAL

- Las personas inscritas recibirán con detalle información, asesoría del equipamiento, alimentación sugerida y coordinación del transporte.
- Llegamos en nuestros vehículos, ojalá altos, pero no es necesario 4x4.
- Las comidas de campamento, las carpas serán preparadas y armadas por ustedes.
- La altura máxima del recorrido es en el memorial a 3.650 msnm.
- El recorrido al paso Pehuenche desde Santiago esta a 5:20 hrs. 424 kilómetros. De Paso Pehuenche a Malargue 2:35 hrs. unos 140 Kilómetros.
Total 564 Kilómetros. Tomar en cuenta la hora de cierre de la Aduana.
- El sendero al memorial es en un 80% corrible, los que caminan están contemplados, el camino no es técnico y tiene tres a cinco cruces de ríos. (Depende del invierno)





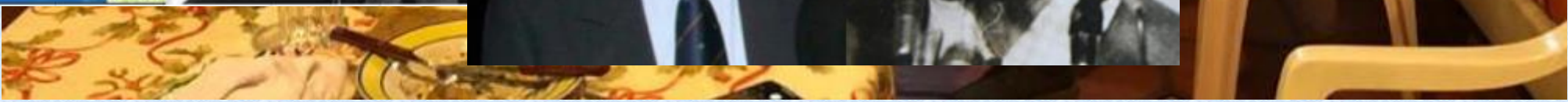

VALORES POR PERSONA (Referenciales)

8 a 9 Pers
\$538.000

10 a 12 Pers
\$486.000

13 a 14 Pers
\$418.000

Los valores son solo referenciales por las variaciones de precios en Argentina.

VALORES POR PERSONA EN HABITACION Y CARPA DOBLE O TRIPLE.
COBRO EN BASE A 10 PERSONAS. AL CIERRE SE AJUSTA A LA CANTIDAD FINAL.

CONTACTO: +56 9 9821 9924 - cristian@rlimites.com

FORMAS DE PAGO: Transferencia o con tarjeta bancaria.

VER CONDICIONES DE COMPRA EN LA SIGUIENTE PAGINA



CONDICIONES DE COMPRA

Para confirmar el cupo, deben inscribirse en la web y dar un deposito de de \$200,000. El 01 de diciembre deben completar el 50%. Los precios se ajustarán a la cantidad de participantes confirmados y la producción se inicia en esta fecha, por este motivo no hay devolución.

El 26 de Enero, se debe pagar el saldo. Los que no lo hagan se tomará como ausentes y no estarán contemplados en el viaje, su cupo se podrá vender por el saldo pendiente.

Los precios se fijan con 10 personas, con el pago del saldo se ajusta el precio a la baja o al alza si el grupo disminuye o a la baja si el grupo aumenta. (El maximo es de 14).

La logística respecto a los caballos de carga y cruce de ríos se debe confirmar antes de fin de año, porque se pierde comunicación con el arriero.

Las personas que necesiten un caballo de transporte, deben avisarlo al inscribirse. Este tiene un costo adicional de \$165.000 Pesos Argentinos por los tres dias. App CLP\$108.000

INSCRIPCION:

<https://www.rompiendo-limites.com/vuelo-571---los-andes.html>





Vuelo 571
Los Andes Xperience
Marzo 2026