



**Vuelo 571**  
**Los Andes Xperience**  
**Marzo 2026**

# PROGRAMA INCLUYE

- Reunión por Zoom para coordinar equipo, vehículos y responder preguntas.
- 2 Noches en Malargue. Hotel Rio Grande o similar, con desayuno.
- 2 Noches en el campamento Barroso en ruta al memorial.
- Entrada al memorial.
- Caballos de apoyo para la carga de campamento.
- Caballos de apoyo para cruce de ríos y en caso de emergencia.
- Chivo asado para el cierre con baqueanos de la zona.
- Kit del evento.
- Dos guías, uno lidera la marcha, el otro cierra el grupo.



# PROGRAMA

(Viernes 13 al martes 17 de Marzo de 2026)

Llegada a Malargue, Argentina el viernes 13 de Marzo de 2026. Confirmar horario Aduana paso Pehuenche.

Día 1 Llegada a Malargue, ingreso al Hotel, resto del día libre.

Día 2 Desayuno (incluído), salida en vehículos propios hacia el inicio del trekking son 45 K de asfalto y 60 K camino de tierra en buen estado. Inicio trote-caminata de 14 K a campamento Barroso. 4 á 5 Horas.

Día 3 Desayuno, salida 08:00 am hacia el memorial, 20 K ida y regreso. Una hora aprox. de permanencia en el memorial. Regreso al campamento Barroso.

Día 4 Desayuno, salida del campamento Barroso, hasta el inicio del recorrido.

Un Chivo asado en la casa de un gaucho. Al término del asado, retorno a Malargue. Resto del día libre.

Día 5 Desayuno (incluido), regreso a Chile, el martes 17 de Marzo de 2026. Confirmar horario Aduana Paso Pehuenche.

Fin del “Vuelo 571 Los Andes Xperience” Marzo de 2026



# INFORMACION ADICIONAL

- Las personas inscritas recibirán con detalle información, asesoría del equipamiento, alimentación sugerida y coordinación del transporte.
- Llegamos en nuestros vehículos, ojalá altos, pero no es necesario 4x4.
- Las comidas de campamento, las carpas serán preparadas y armadas por ustedes.
- La altura máxima del recorrido es en el memorial a 3.650 msnm.
- El recorrido al paso Pehuenche desde Santiago esta a 5:20 hrs. 424 kilómetros. De Paso Pehuenche a Malargue 2:35 hrs. unos 140 Kilómetros.  
Total 564 Kilómetros. Tomar en cuenta la hora de cierre de la Aduana.
- El sendero al memorial es en un 80% corrible, los que caminan están contemplados, el camino no es técnico y tiene tres a cinco cruces de ríos. (Depende del invierno)





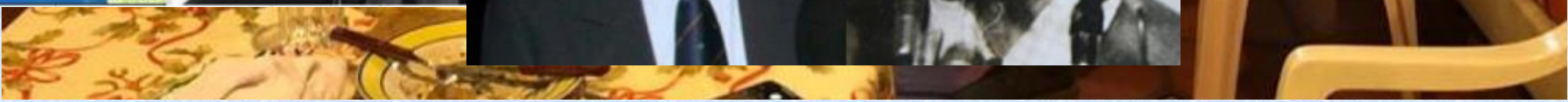

# VALORES POR PERSONA (Referenciales)

8 a 9 Pers  
\$538.000

10 a 12 Pers  
\$486.000

13 a 14 Pers  
\$418.000

Los valores son solo referenciales por las variaciones de precios en Argentina.

VALORES POR PERSONA EN HABITACION Y CARPA DOBLE O TRIPLE.  
COBRO EN BASE A 10 PERSONAS. AL CIERRE SE AJUSTA A LA CANTIDAD FINAL.

CONTACTO: + 56 9 821-9924 / +56 9 4649 2928

[cris.sieveking@gmail.com](mailto:cris.sieveking@gmail.com) [nahilaultra@gmail.com](mailto:nahilaultra@gmail.com)

FORMAS DE PAGO: Transferencia o con tarjeta bancaria.

VER CONDICIONES DE COMPRA EN LA SIGUIENTE PAGINA



# CONDICIONES DE COMPRA

Para confirmar el cupo, deben inscribirse en la web y dar un deposito de de \$200,000. El 01 de Febrero deben completar el 50%. Los precios se ajustarán a la cantidad de participantes confirmados y la producción se inicia en esta fecha, por este motivo no hay devolución.

El 01 de Marzo, se debe pagar el saldo. Los que no lo hagan se tomará como ausentes y no estarán contemplados en el viaje, su cupo se podrá vender por el saldo pendiente.

Los precios se fijan con 10 personas, con el pago del saldo se ajusta el precio a la baja o al alza si el grupo disminuye o a la baja si el grupo aumenta.

La logística respecto a los caballos de carga y cruce de ríos se debe confirmar con la inscripción.

Las personas que necesiten un caballo de transporte, deben avisarlo al inscribirse. Este tiene un costo adicional de \$165.000 Pesos Argentinos por los tres dias. App CLP\$108.000

INSCRIPCION:

<https://www.rompiendo-limites.com/vuelo-571---los-andes.html>





**Vuelo 571**  
**Los Andes Xperience**  
**Marzo 2026**